



Inventur-Schulung

Dezember 2023

Basierend auf Version 5.0

Kassencenter Drexel GesmbH

Schwefelbadstr. 2 A3

A-6845 Hohenems

Tel.: +43 5576 75651

www.toptech.at

Inventur nach Tagesabschluss! (Alle Tage müssen in der Warenwirtschaft abgeschlossen sein!)

Vorab kann eine **Erfassungsliste** ausgedruckt werden um ein Lager vorbereitend zu erfassen; oder damit mehrere Mitarbeiter gleichzeitig zählen können;

Die Übertragung der Erfassungsliste in die EDV kann zu einem späteren Zeitpunkt erfolgen, vorausgesetzt Sie haben eine Inventur zum Zeitpunkt der Lagererfassung eröffnet!

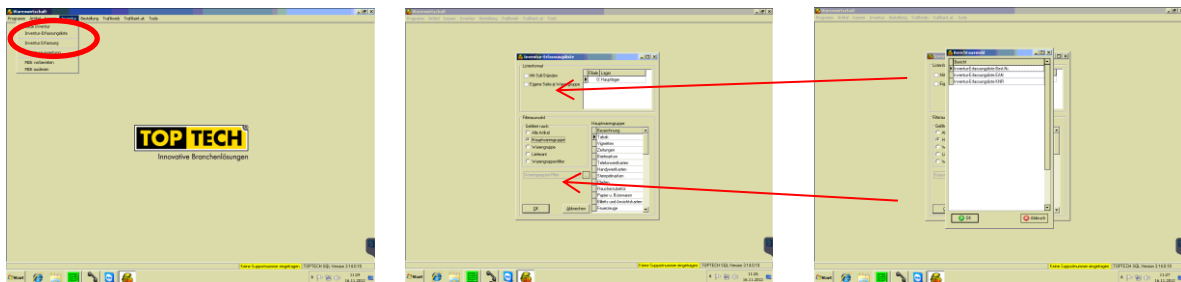

mit Soll Ständen – die Lagerstände lt. TopTech werden mit aufgedruckt

Eigene Seite je Warengruppe – Zigaretten, Zigarren, Schnupftabak... wird separat gedruckt



	Bestellnummer	EKP	VKP	Gezählt
Tabak-Zigaretten				
A3 (O FILTER)	865	2,58	3,70	
AROME VANILLE	697	2,89	4,20	
Batton Big Pack Orig	2015	3,03	4,30	
Batton Big Pack Sil	2016	3,03	4,30	
Batton Blue	2014	2,36	3,35	
Batton Extra	2009	2,43	3,45	
Batton Maxi Original	2083	3,60	4,95	

Erfassung der Artikel am Stichtag; Die Inventur muss am 31. nach Tagesabschluss eröffnet werden!

In der Warenwirtschaft unter **Inventur – neue Inventur**

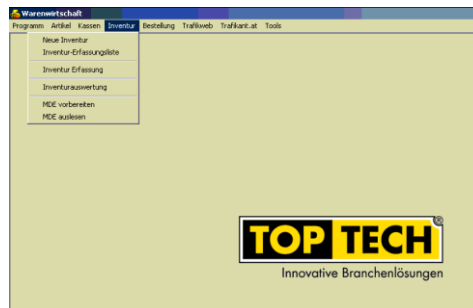

Es erscheint folgendes Bild:

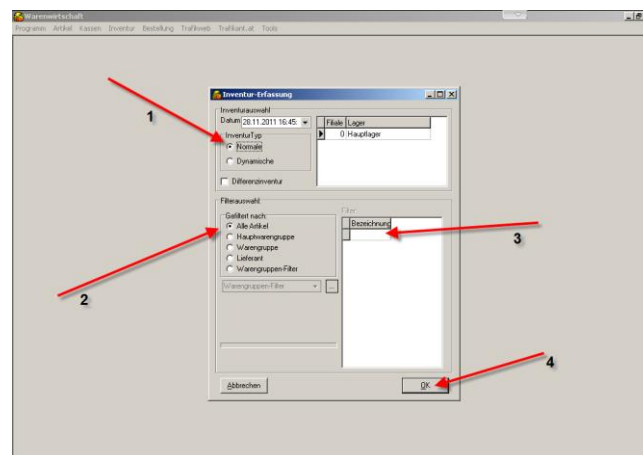

Entscheiden Sie sich zwischen

Normale Inventur: Alle Lagergeführten Artikel werden mit der Sollmenge dargestellt und Sie können die Artikel nach Bezeichnung, Hauptwarengruppe, Warengruppe... eingeben. Artikel die nicht bearbeitet werden, werden auf 0 gesetzt!

Dynamische Inventur: Die Artikel können mit einem Handscanner der Reihe nach erfasst werden, wie sie im Regal sind. Nicht bearbeitete Artikel bleiben unverändert!

Differenz Inventur: Dient zur Erfassung aller Artikel, welche in einer bzw. mehreren dynamischen Inventuren noch nicht erfasst wurden (Die Inventuren müssen in der Inventurauswertung markiert sein)

Nun können Sie die Menge mit Hilfe der Tastatur eingeben. Entweder anhand der Erfassungsliste oder sie Zählen sie jetzt!

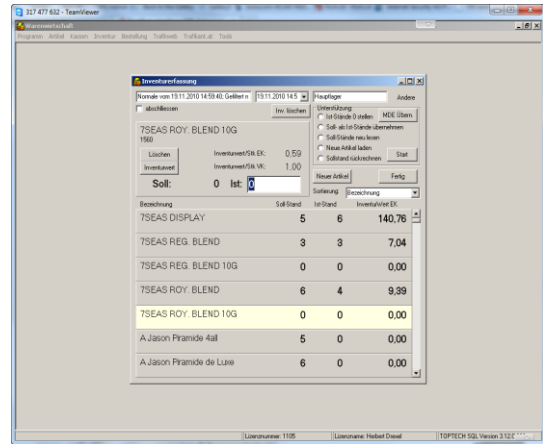
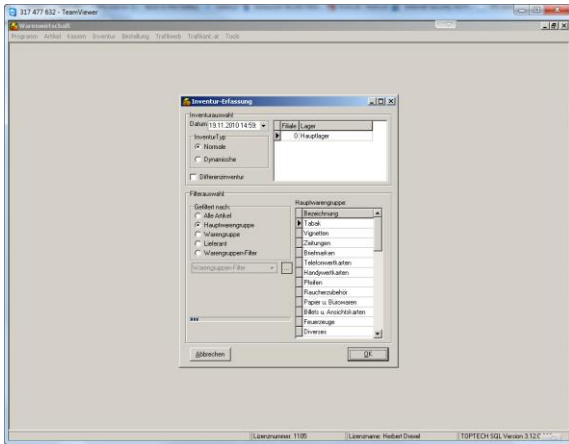

Haben Sie alle Artikel erfasst, markieren Sie die Inventur mit dem Hacken **abschließen** und anschließend klicken sie auf **Fertig**

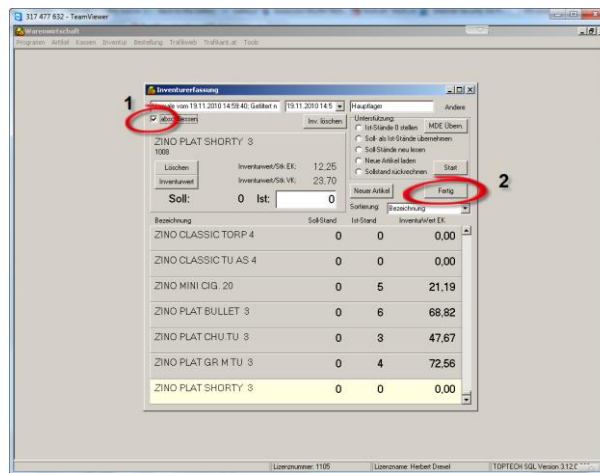

Nun wird der Soll-Stand durch den Ist-Stand ersetzt und die gezählten Artikel in die Artikelverwaltung übertragen.

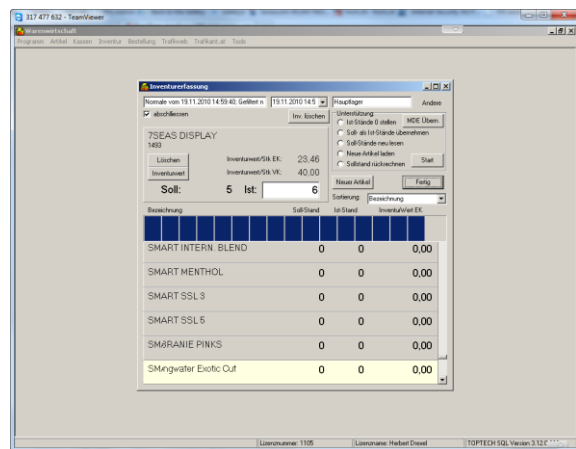
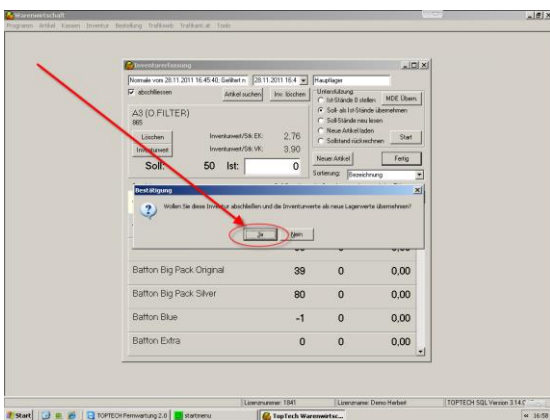

Nun sind die Lagerstände korrigiert!

Um die Inventur auszuwerten wählen Sie folgende Punkte aus:

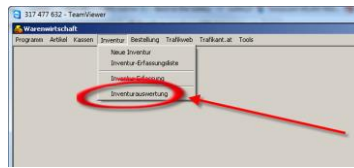

Wählen Sie die gewünschte Inventur aus:

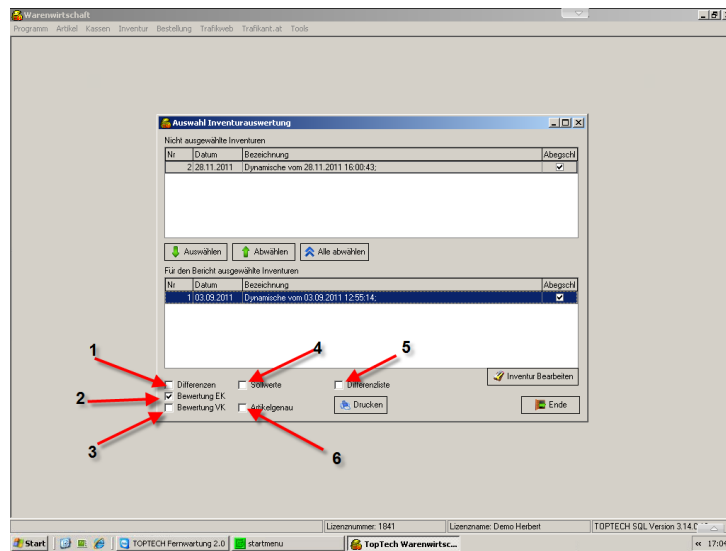
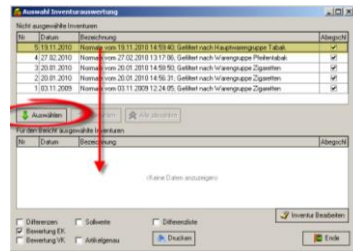

Die Inventurauswertung kann beliebig angepasst werden. Die verschiedenen Einstellungsmöglichkeiten lassen sich beliebig kombinieren. Sie haben folgende Möglichkeiten zur Auswahl:

- 1 **Differenzen** - Eine Spalte Differenzen zwischen dem SOLL und IST Bestand anzeigen.
- 2 **Bewertung EK** - Spalte und Gruppensummen für die Einkaufspreise.
- 3 **Bewertung VK** - Spalte und Gruppensummen für die Verkaufspreise.
- 4 **Sollwerte** - Die Sollwerte anzeigen und ausdrucken (ansonsten nur Ist-Werte sichtbar).
- 5 **Differenzliste** - Nur die Artikel mit Differenzen werden angezeigt.
- 6 **Artikelgenau** - Jeder Artikel ist detailliert auf der Auswertung angezeigt, ansonsten sind nur die Haupt- und Warengruppen sichtbar.

Abgeschlossene Inventuren können für die Auswertung auch im Nachhinein bearbeitet werden. Bei Korrekturen der Ist-Stände werden jedoch keine Lagerkorrekturen im Warenwirtschaftssystem vorgenommen. Die Bearbeitung erfolgt über den Button Inventur bearbeiten.

Auswertungen:

Bezeichnung	Wert Stk	Abwertung	IstStand	Differenz
Tabak	EKP	0,00	367,44	0.527,38
Zigaretten	EKP	0,00	0,00	0.483,50
Zigarettenabak	EKP	0,00	1,00	143,20
Filferentabak	EKP	0,00	157,20	381,27
Zigarren	EKP	0,00	213,24	314,33
Gesamt	EKP	0,00	747,44	6.527,38

1 2 3

Bezeichnung	Wert Stk	Abwertung	SollStand	IstStand	Differenz
Tabak	VKP	0,00	6.994,82	674,85	0.788,10
Tabak	EKP	0,00	6.994,82	367,44	0.527,38
Zigaretten	VKP	0,00	7.847,20	0,00	7.847,20
Zigaretten	EKP	0,00	4.483,50	0,00	4.483,50
Zigarettenabak	VKP	0,00	549,00	0,00	549,00
Zigarettenabak	EKP	0,00	349,28	0,00	349,28
Filferentabak	VKP	0,00	917,95	289,00	648,95
Filferentabak	EKP	0,00	538,47	157,20	381,27
Zigarren	VKP	0,00	1.068,00	404,85	653,15
Zigarren	EKP	0,00	544,58	213,24	334,33
Gesamt	VKP	0,00	10.380,95	674,85	9.706,10
Gesamt	EKP	0,00	6.994,82	367,44	6.527,38

1 2 3 4

Bezeichnung	Wert Stk	Abwertung	SollStand	IstStand	Differenz
Tabak	EKP	0,00	6.994,82	367,44	0.527,38
Zigaretten	EKP	0,00	4.483,50	0,00	0.483,50
A3 (D) FILTER 885	Menge		90,00	0,00	90,00
A3 (D) FILTER 885	EKP	2,575	0,00	231,75	231,75
AROME VANILLE 697	Menge		5,00	0,00	5,00
AROME VANILLE 697	EKP	2,889	0,00	14,45	14,45
Balton Extra 2099	Menge		33,00	0,00	33,00
Balton Extra 2099	EKP	2,426	0,00	80,58	80,58
Balton Menthol 2012	Menge		20,00	0,00	20,00
Balton Menthol 2012	EKP	2,426	0,00	48,52	48,52
Balton Modern 2013	Menge		30,00	0,00	30,00
Balton Modern 2013	EKP	2,426	0,00	72,78	72,78
Balton Orig 100 2036	Menge		680,00	0,00	680,00
Balton Orig 100 2036	EKP	2,426	0,00	1.649,68	1.649,68
Balton Original 2010	Menge		66,00	0,00	66,00
Balton Original 2010	EKP	2,426	0,00	160,12	160,12
Balton Silver 2011	Menge		68,00	0,00	68,00
Balton Silver 2011	EKP	2,426	0,00	164,97	164,97
BENSON HED GOLD 723	Menge		100,00	0,00	100,00
BENSON HED GOLD 723	EKP	2,889	0,00	288,90	288,90
BENSON HED RED 20 884	Menge		58,00	0,00	58,00
BENSON HED RED 20 884	EKP	2,423	0,00	139,99	139,99
BENSON HED RED 3720 885	Menge		60,00	0,00	60,00
BENSON HED RED 3720 885	EKP	2,423	0,00	210,07	210,07
BENSON HED RED 3720 885	Menge		60,00	0,00	60,00
BENSON HED RED 3720 885	EKP	2,423	0,00	210,07	210,07

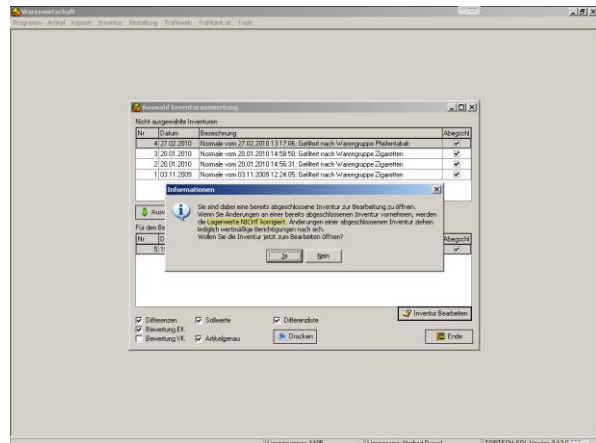
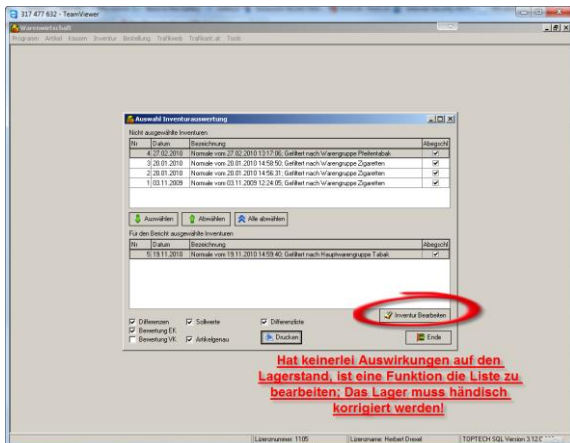

Warengruppen Inventur

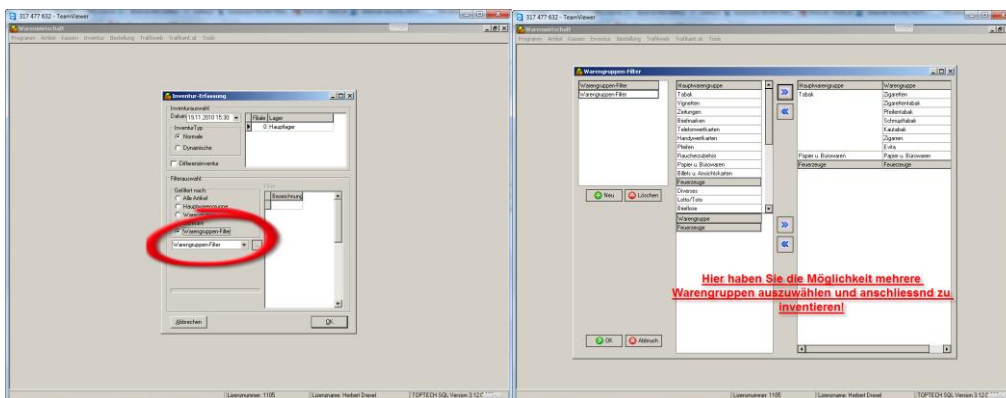

Ansonsten wieder derselbe Ablauf wie bei der normalen Inventur!

Unterstützungen:

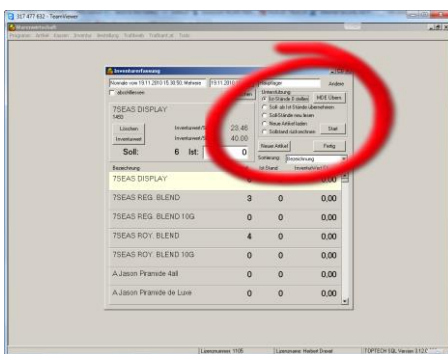

Unterstützung – MDE Übernahme Artikel können auch über MDE-Geräte oder sehr einfach über die TOPTECH Notebook-Inventur erfasst werden. Die erfassten Positionen werden anschließend über die MDE-Übernahme in die Inventur übernommen. MDE-Geräte müssen vor dem Gebrauch von einem TOPTECH Techniker eingerichtet werden.

Unterstützung – Ist-Stände 0 stellen Stellt nach dem Klicken auf Start alle bereits erfassten Ist-Stände auf 0. **Diese Aktion muss mit START gestartet werden**

Unterstützung – Soll- als Ist-Stände übernehmen Übernimmt den Lagerstand der Warenwirtschaft als gezählten Ist-Lagerstand. Das ist z.B. dann nützlich, wenn die Inventur bereits einen Monat davor gemacht wurde, und gezielt am 31. Dezember nochmals eine Inventur verlangt wird.

Diese Aktion muss mit START gestartet werden Unterstützung – Soll-Stände neu lesen Aktualisiert die Soll-Stände. Ist nur dann nötig, wenn z.B. offene Tage nicht abgeschlossen wurden. **Diese Aktion muss mit START aktiviert werden**

Unterstützung – Neue Artikel laden Wurde der Artikelstamm nochmals überarbeitet, können die neuen Artikel über diese Funktion in die Inventur übernommen werden. **Diese Aktion muss mit START gestartet werden**

Unterstützung – Sollstand rückrechnen Ist ein sehr mächtiges Tool und dient hauptsächlich für Support-Zwecke. Die Funktion ermöglicht es, den Soll-Lagerstand für einen Stichtag zurückzurechnen. **Diese Aktion muss mit START gestartet werden**

Beispiel einer Teilinventur:

27.12.	28.12.	29.12.	30.12.	31.12
Tagesabschluss	Tagesabschluss	Tagesabschluss	Tagesabschluss	Tagesabschluss
Neue Inventur WG: Zigarren	Neue Inventur WG: Billets	Neue Inventur WG: Rauchzub.	Neue Inventur WG: Zigaretten	Neue Inventur Alle Artikel <u>Soll als Ist übern. START</u>
Inventur abschließen FERTIG	Inventur abschließen FERTIG	Inventur abschließen FERTIG	Inventur abschließen FERTIG	Inventur abschließen FERTIG

Beispiel einer späteren Eingabe in die EDV:

31.12.	08.01.	09.01.	10.01.
Tagesabschluss des 31. machen	Verkäufe, Bestellungen, Lagerbewegungen	Verkäufe, Bestellungen, Lagerbewegungen	Verkäufe, Bestellungen, Lagerbewegungen
Neue Inventur Alle Artikel FERTIG	Inventur erfassen Artikel in die Erfassungsmaske eingeben.	Inventur erfassen Artikel in die Erfassungsmaske eingeben.	Inventur erfassen Artikel in die Erfassungsmaske eingeben.
	FERTIG	FERTIG	Inventur Abschließen FERTIG

Notizen: